

TITLE GUARANTY AGENCY OF ARIZONA

25-37 2.



Rancho del Cejalo SHEET 204

TITLE GUARANTY AGENCY OF ARIZONA



25-37 3

SEE SHEET 2

SEE SHEET 2

JOB 1 CHALL 119
Rancho del Cielo
 SHEET 3 OF 4

TITLE GUARANTY AGENCY OF ARIZONA



UNSUBDIVIDED
N 32° 52' E 173.80'
E 73° 18' N 173.80'

June 1 1919
Rancho del Cerro

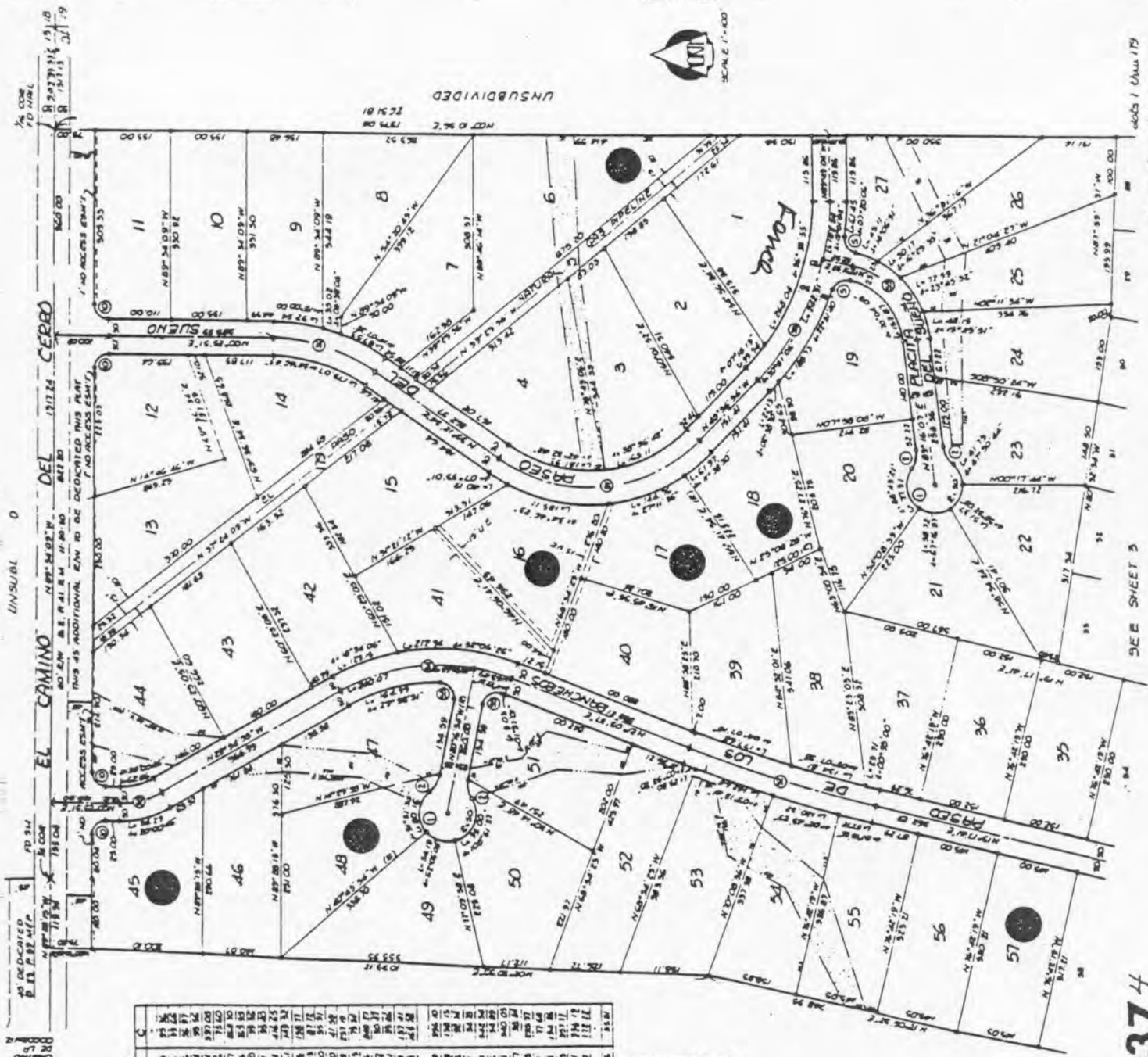

SEE SHEET 3

25-37 4

UNSUBDIVIDED

Curve No.	Stationing	Chord	Chord Bearing	Curve Data
1	1+00.00	100.00	N 00° 00' E	100.00
2	1+00.00	100.00	N 00° 00' E	100.00
3	1+00.00	100.00	N 00° 00' E	100.00
4	1+00.00	100.00	N 00° 00' E	100.00
5	1+00.00	100.00	N 00° 00' E	100.00
6	1+00.00	100.00	N 00° 00' E	100.00
7	1+00.00	100.00	N 00° 00' E	100.00
8	1+00.00	100.00	N 00° 00' E	100.00
9	1+00.00	100.00	N 00° 00' E	100.00
10	1+00.00	100.00	N 00° 00' E	100.00
11	1+00.00	100.00	N 00° 00' E	100.00
12	1+00.00	100.00	N 00° 00' E	100.00
13	1+00.00	100.00	N 00° 00' E	100.00
14	1+00.00	100.00	N 00° 00' E	100.00
15	1+00.00	100.00	N 00° 00' E	100.00
16	1+00.00	100.00	N 00° 00' E	100.00
17	1+00.00	100.00	N 00° 00' E	100.00
18	1+00.00	100.00	N 00° 00' E	100.00
19	1+00.00	100.00	N 00° 00' E	100.00
20	1+00.00	100.00	N 00° 00' E	100.00
21	1+00.00	100.00	N 00° 00' E	100.00
22	1+00.00	100.00	N 00° 00' E	100.00
23	1+00.00	100.00	N 00° 00' E	100.00
24	1+00.00	100.00	N 00° 00' E	100.00
25	1+00.00	100.00	N 00° 00' E	100.00
26	1+00.00	100.00	N 00° 00' E	100.00
27	1+00.00	100.00	N 00° 00' E	100.00
28	1+00.00	100.00	N 00° 00' E	100.00
29	1+00.00	100.00	N 00° 00' E	100.00
30	1+00.00	100.00	N 00° 00' E	100.00
31	1+00.00	100.00	N 00° 00' E	100.00
32	1+00.00	100.00	N 00° 00' E	100.00
33	1+00.00	100.00	N 00° 00' E	100.00
34	1+00.00	100.00	N 00° 00' E	100.00
35	1+00.00	100.00	N 00° 00' E	100.00
36	1+00.00	100.00	N 00° 00' E	100.00
37	1+00.00	100.00	N 00° 00' E	100.00
38	1+00.00	100.00	N 00° 00' E	100.00
39	1+00.00	100.00	N 00° 00' E	100.00
40	1+00.00	100.00	N 00° 00' E	100.00
41	1+00.00	100.00	N 00° 00' E	100.00
42	1+00.00	100.00	N 00° 00' E	100.00
43	1+00.00	100.00	N 00° 00' E	100.00
44	1+00.00	100.00	N 00° 00' E	100.00
45	1+00.00	100.00	N 00° 00' E	100.00
46	1+00.00	100.00	N 00° 00' E	100.00
47	1+00.00	100.00	N 00° 00' E	100.00
48	1+00.00	100.00	N 00° 00' E	100.00
49	1+00.00	100.00	N 00° 00' E	100.00
50	1+00.00	100.00	N 00° 00' E	100.00
51	1+00.00	100.00	N 00° 00' E	100.00
52	1+00.00	100.00	N 00° 00' E	100.00
53	1+00.00	100.00	N 00° 00' E	100.00
54	1+00.00	100.00	N 00° 00' E	100.00
55	1+00.00	100.00	N 00° 00' E	100.00
56	1+00.00	100.00	N 00° 00' E	100.00
57	1+00.00	100.00	N 00° 00' E	100.00

NO DECEASED
E. J. BEECHER
1880
1881
1882
1883
1884
1885
1886
1887
1888
1889
1890
1891
1892
1893
1894
1895
1896
1897
1898
1899
1900

UNSUBD 0

1/4 CORNER TO NEAL
R 2027 1/4 13, 18
R 157 1/4 13, 18
JUL 79